

ОБРОБКА В АЦСК ІДД ДФС ЗАПИТУ НА ФОРМУВАННЯ ПОСИЛЕНОГО СЕРТИФІКАТА ДЛЯ ДЕРЖАВНОГО ЗЕМЕЛЬНОГО КАДАСТРУ

(запит PKCS#10 надається ліцензіатами у вигляді файлу)

1. У вікні програмного забезпечення «ІТ ЦСК-1 Адміністратор реєстрації» обрати «Зареєструвати за запитом...».

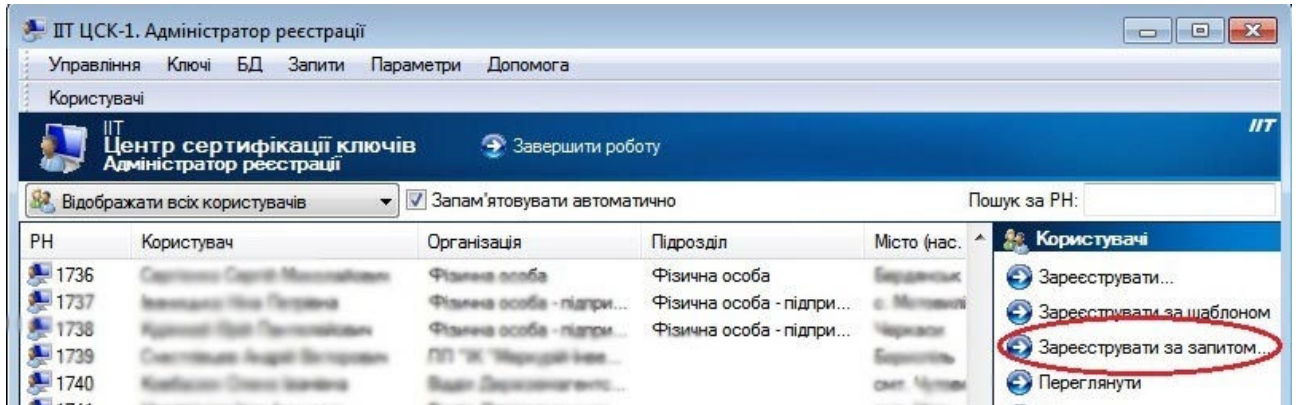

2. У вікні «Зчитування запити на формування сертифіката» необхідно обрати файл, що має розширення *.p10 та надано Ліцензіатом (програмне забезпечення формує запити на формування посиленого сертифіката за таким зразком: req-1431941319862.p10). Файл надає уповноважена особа ліцензіата. Необхідно натиснути кнопку «Открыть». Та читати файл з носія інформації, що надано уповноваженою особою Ліцензіата.

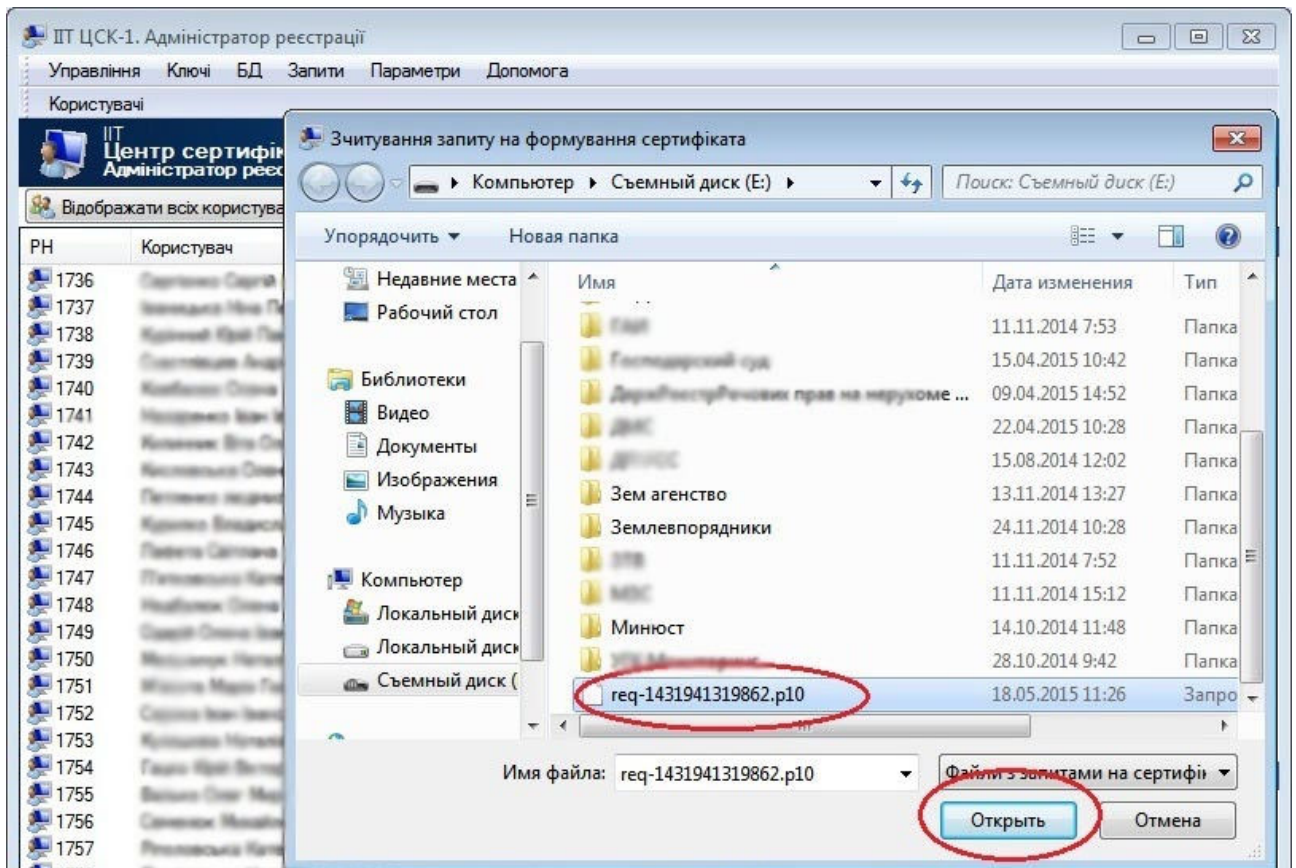

3. У вікні «Користувач» необхідно переглянути інформацію яка буде вноситися до посиленого сертифіката та у разі необхідності внести правки чи дозаповнити анкету та натиснути кнопку «ОК». Примітка: Необхідно заповнити ЄДРПОУ юридичної особи Ліцензіата, а також ПІН особи на ім'я якої формується посилений сертифікат.

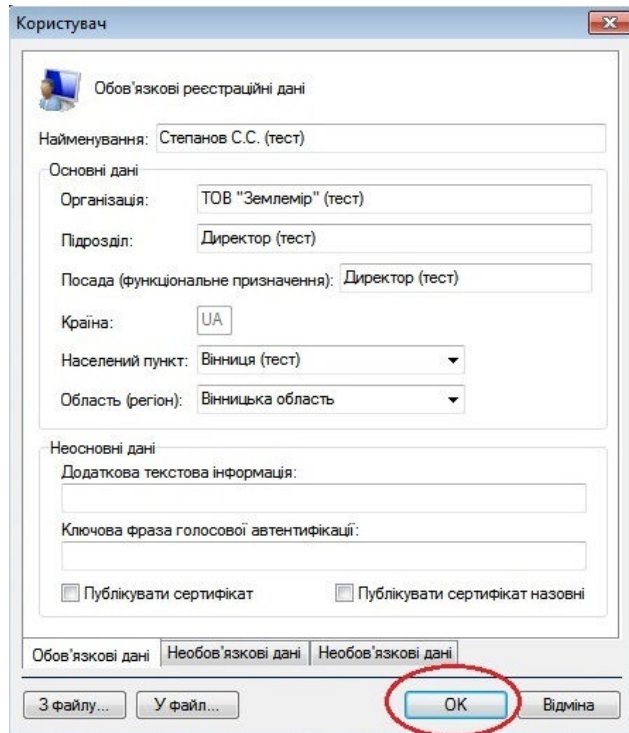

4. У вікні «Повідомлення оператору» необхідно натиснути кнопку «Да».

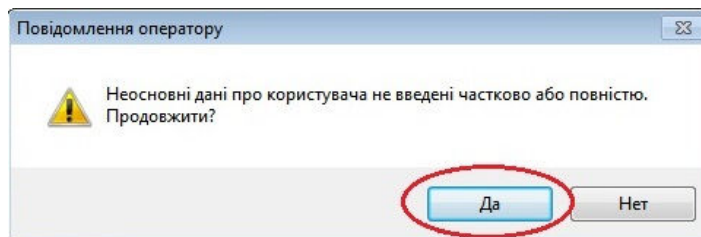

5. У вікні «Користувач» необхідно натиснути кнопку «Застосувати».

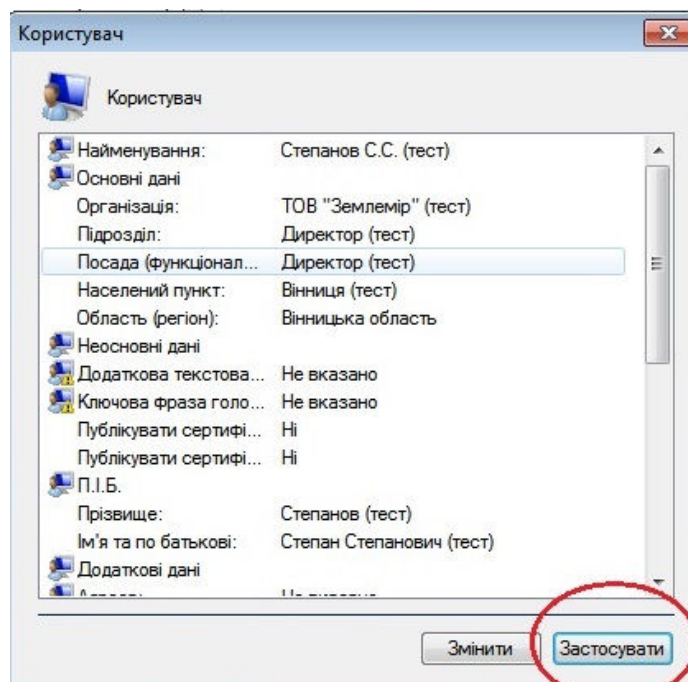

6. У вікні «Формування сертифіката» необхідно обрати «з відкритим ключем ЕЦП» (формується саме сертифікат цифрового підпису) та натиснути кнопку «Далі >>».

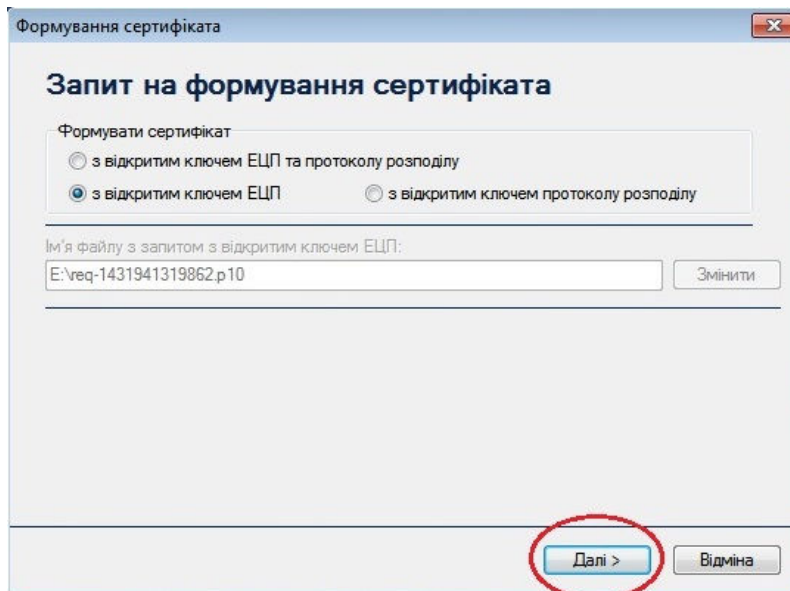

7. У вікні «Запит на формування сертифіката з відкритим ключем ЕЦП» необхідно натиснути кнопку «ОК».

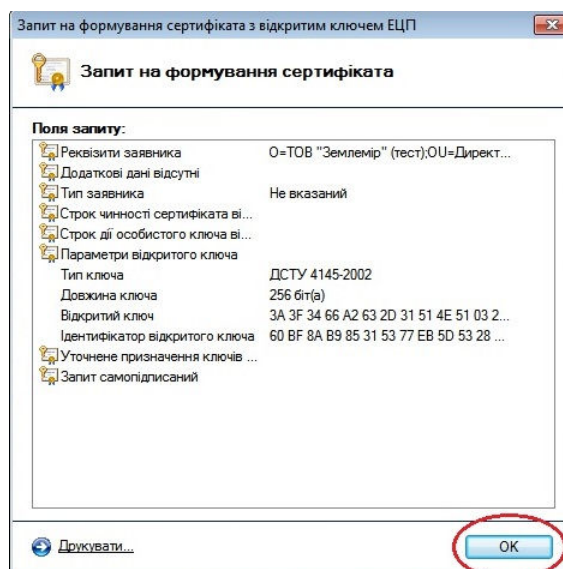

8. У вікні «Формування сертифіката» необхідно встановити термін дії посиленого сертифіката та фінансові обмеження. Натиснути кнопку «Далі >».

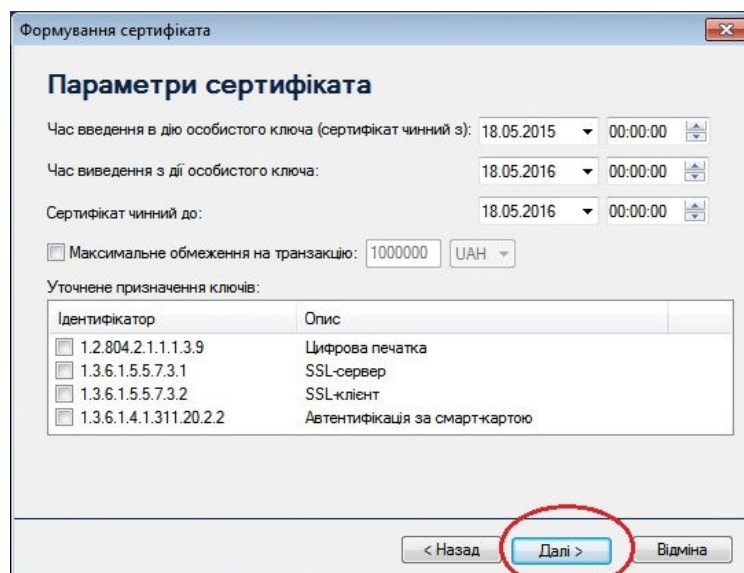

9. У вікні «Сертифікат користувача» необхідно натиснути кнопку «ОК».

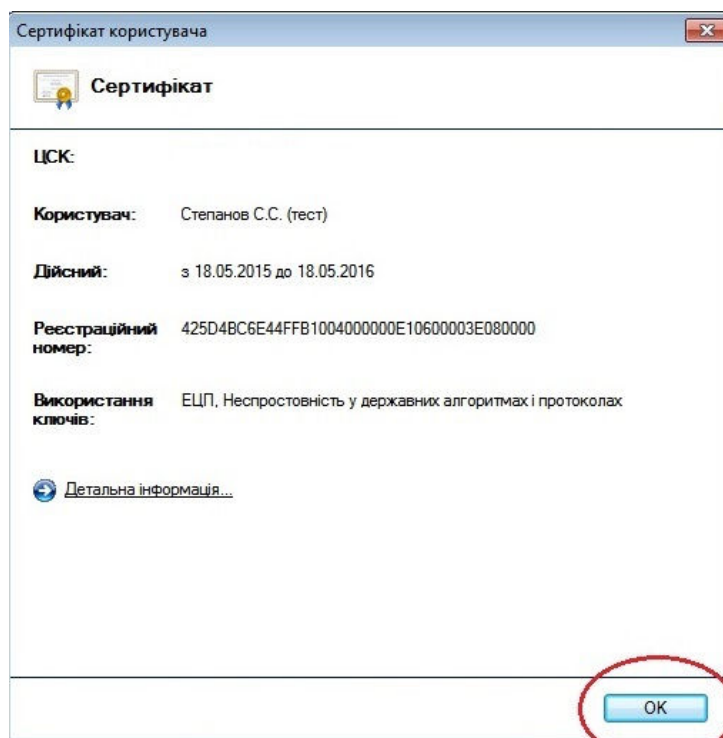

10. У вікні «Формування сертифіката» наявна можливість збереження сформованого посиленого сертифіката на носій інформації (Записати сертифікат у файл та обрати носій / папку для збереження). Натиснути кнопку «Далі >>».

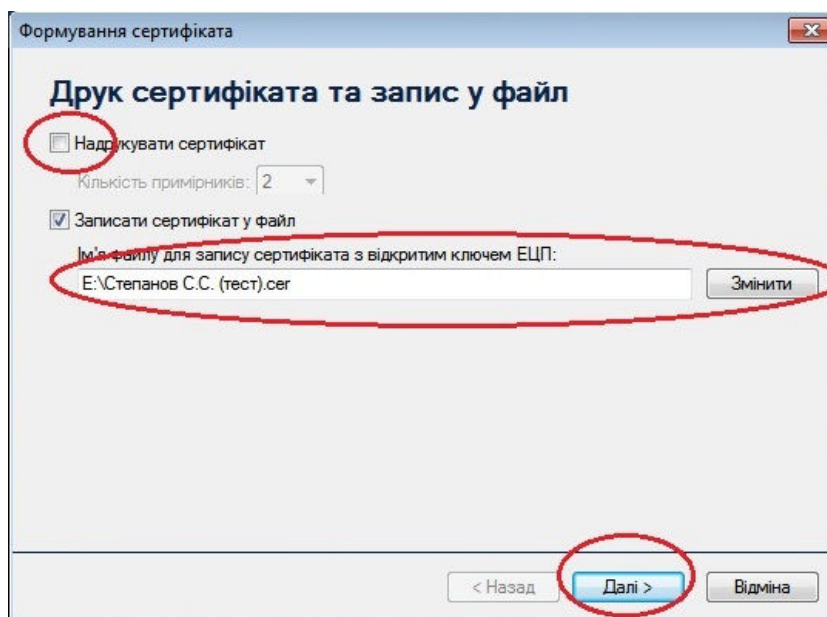

10. Формування посиленого сертифіката відкритого ключа електронного цифрового підпису за запитом PKCS#10, що отримано від ліцензіата виконано успішно. Сертифікат сформовано.

ІТ ЦСК-1. Адміністратор реєстрації

Управління Ключі БД Запити Параметри Допомога

Користувачі

ІТ Центр сертифікації ключів Адміністратор реєстрації

Звершити роботу

Формування сертифіката

Сертифікат сформовано

Звершити

Резервне копіювання...

РН	Користувач			
1737	Мельничук Олег Степанович			
1738	Крижанський Валентин Степанович			
1739	Савченко Анатолій Вікторович			
1740	Кабалко Ольга Іванівна			
1741	Мельничук Олег Степанович			
1742	Мельничук Олег Степанович			
1743	Мельничук Ольга Вікторівна			
1744	Поліщук Ірина Іванівна			
1745	Крижанський Валентин Степанович			
1746	Поліщук Ірина Іванівна			
1747	Поліщук Катерина Вікторівна			
1748	Мельничук Ольга Вікторівна			
1749	Савченко Анатолій Вікторович			
1750	Мельничук Катерина Вікторівна			
1751	Мельничук Олег Степанович			
1752	Савченко Анатолій Вікторович			
1753	Крижанський Валентин Степанович			
1754	Гарн Валентин Вікторович			
1755	Величко Олег Марксович			
1756	Савченко Анатолій Вікторович			
1757	Поліщук Катерина Вікторівна	Фізична особа	Фізична особа	Код
1758	Поліщук Катерина Вікторівна	Фізична особа	Фізична особа	Код
1759	Мельничук Олег Степанович	Фізична особа	Фізична особа	Код
1761	Степанов С.С. (тест)	ТОВ "Землемір" (тест)	Директор (тест)	Вінниця (те

Користувачів: 1761, всього: 1761

БД у SQL-сервері